

Sección transversal E-E'

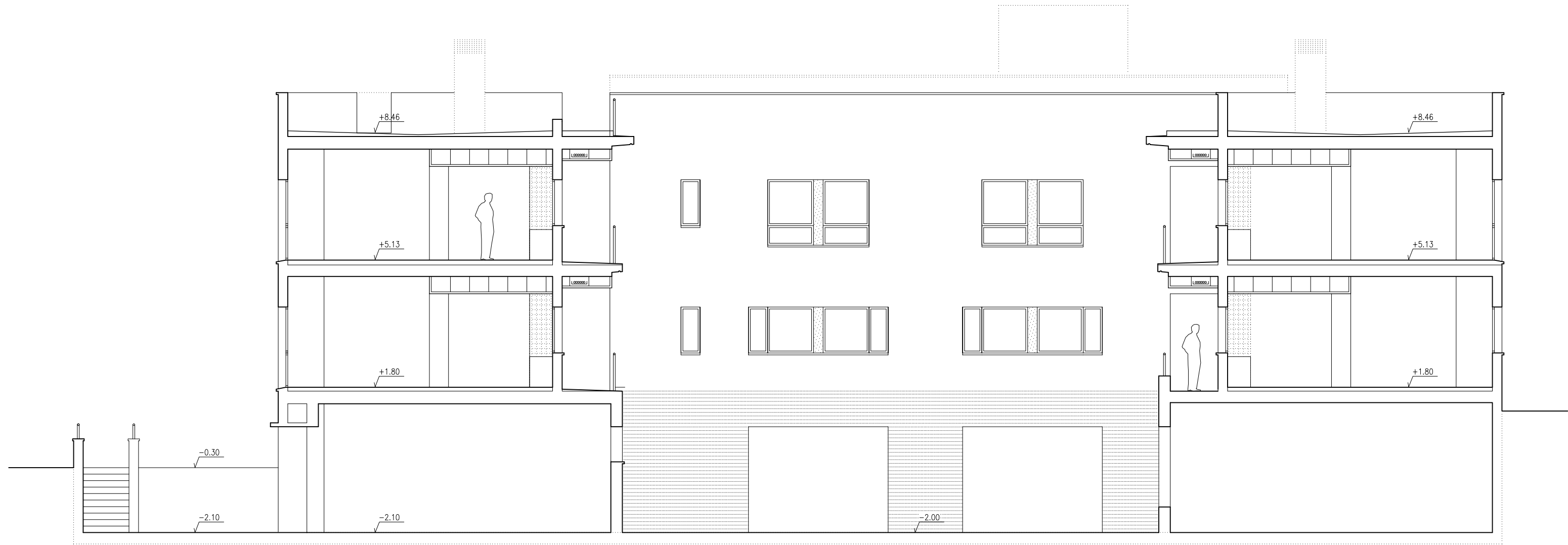

Sección transversal F-F'

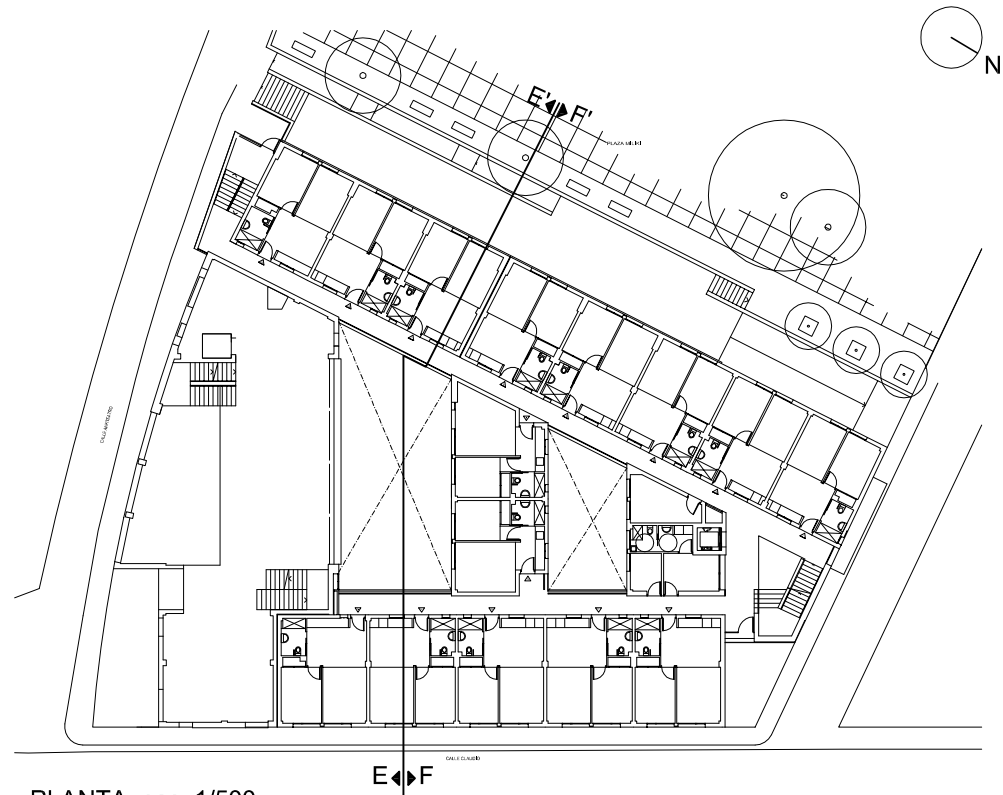

PLANTA. esc. 1/500

PROYECTO BÁSICO Y DE EJECUCIÓN DE OBRAS DE ADECUACIÓN DE LOCAL PARA CENTRO DE DÍA Y OFICINAS DE SERVICIOS SOCIALES
CALLE ANFITEATRO, 40 CARMONA (Sevilla)

	SECCIONES TRANSVERSALES E-E' y F-F'			09
	SOCIEDAD PROYECTISTA: ATRIO estudio de arquitectura S.L.P.			
	Técnicos redactores: Federico González Rodríguez Raimundo Molina Ecija Cristina del Bosch Martín			
	CIF: B 91466052			
	Pcca J. Pacheco Luque			
Promotor: EXCMO. AYUNTAMIENTO DE CARMONA			CIF: P-4102400-A	ESC. 1/100
				Abril 2010